

FAȚADĂ NORD-EST

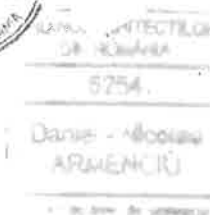
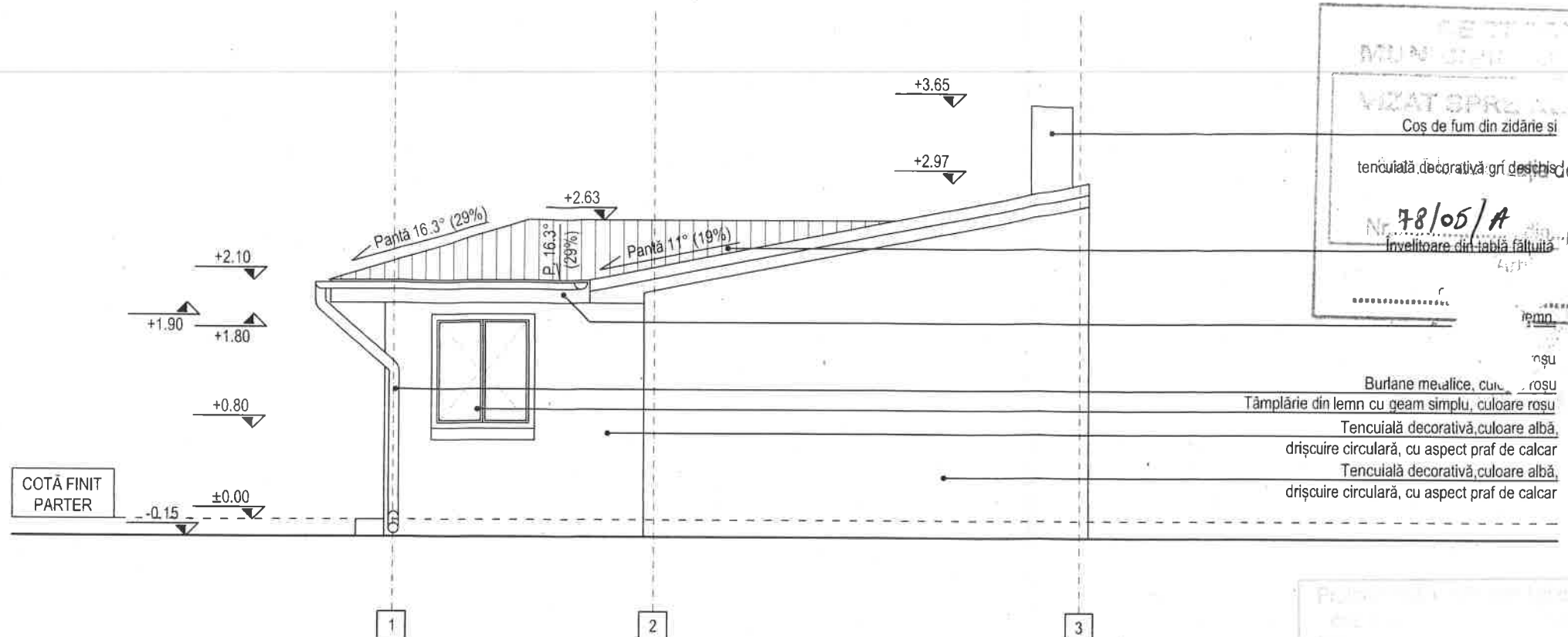

Acest desen și informațiile cuprinse în el nu pot fi copiate, reproduse sau utilizate, parțial sau în întregime decât cu acordul scris al S.C. EMBRYON ATELIER S.R.L. și nu vor fi folosite în alt scop decât cel pentru care au fost elaborate.

CATEGORIA „D” DE IMPORTANȚĂ (REDUSĂ)
GRADUL III RF RISC MIC DE INCENDIU

NOTĂ: Planurile de arhitectură se vor citi împreună cu cele de rezistență și instalații.
Eventuale neconcordanțe în timpul execuției se vor semnala proiectantului.

PROIECTANT GENERAL:
S.C. EMBRYON ATELIER SRL

CUI: 36814549
140/16.09.2017.12.2016

DENUMIREA PROIECTULUI:
RECONFIGURARE CORP C1 EXISTENT PRIN CONSOLIDARE, RECOMPARTIMENTARE, EXTINDERE
ȘI SUPRAETAJARE, REZULTÂND LOCUINȚĂ UNIFAMILIALĂ CU REGIM DE ÎNĂLȚIME
(Sp+P+TE+Zertras) ȘI ALTE LUCRĂRI CONEXE, DESFIINȚARE CORP C2 ÎMPREJMUIRE PARȚIALĂ

BENEFICIARI: IOANI HORAȚIU ȘI IOANI MIRUNA

ADRESA: STR. ARAD NR. 3, SECTOR 1, BUCUREȘTI

FAȚADE - CORP C2
(PROPUȘ SPRE DESFIINȚARE)

SEF PROIECT	ARH. D.N. ARMENCIU	SCARA:	1/50
PROIECTAT	ARH. O. DIACONESCU		A3o
	ARH. D.N. ARMENCIU		
	ARH. S.C. TURTURICA		
	ARH. STAG. R.M. CRISTU		
DESENAT	ARH. S.C. TURTURICA	DATA:	02.2020
	ARH. STAG. R.M. CRISTU		
FAZA:	PR. NR.:	SPECIALITATEA:	NR. PLANȘĂ
D.T.A.D.	01-EMB-A / 19.02.2020	ARHITECTURĂ	RA. 07

FAȚADĂ NORD-VEST

